

申込日 平成 年 月 日

NPO日本食育インストラクター資格取得研修会参加・受験申込書

① ご参加希望の研修会の階級、日付のご記入

階級	NPO日本食育インストラクター _____ 級資格取得研修会に参加希望	日付	いずれかに○印記入 9月・10月
----	-------------------------------------	----	---------------------

② ご参加者名、ご連絡先、取得資格等のご記入

☆定員になり次第申込み締切ります。

現住所	〒 _____ (TEL _____ FAX _____)	ご氏名	(フリガナ)
-----	----------------------------------	-----	--------

取得しているNPO日本食育インストラクター資格(最上位)	NPO協会		取得している食育に関する国家資格		調理実技筆記試験	
	会員	非会員	資格名	認定番号	(いずれかに○印記入！)	
—					受験する・受験しない	
推進校に通学されている方	推進校名		3級調理実技筆記試験受験者	研修会受講有無	希望受験日時	テキスト購入有無

※現在、非会員の方で当協会への入会をご希望の方は下記③をご参照願います。

入会申込書を請求し、入会手続きに必要な費用と一緒に参加費をお振込み願います。

※裏面フローチャートにて受講・受験内容ご確認の上、「調理実技筆記試験受験」該当者は、上記「受験する」に○印ご記入願います。

※3級調理実技筆記試験受験者は、9/26(土)又は10/25日(日)研修会受講有無、受験ご希望日時(案内状裏面下段参照)をご記入願います。

テキスト購入をご希望の場合は、「テキスト購入有無」欄に○印ご記入願います。

(テキスト代1,944円+送料150円・受験料等と合算して振込み)。

③ NPO日本食育インストラクター協会への入会並びに入会手続き金について

当協会の会員は、総会での議決権を有する運営推進会員(入会金1万円/年会費3万円)と議決権を持たない一般会員(入会金5千円/年会費3千円)、賛助会員(入会金3万円/年会費10万円)の3種です。

会員メリット①1級・2級研修会受講料並びに申請料が会員価格、②会報誌やWebサイト「会員」用ページ等による情報提供、③1級取得者の研修会聴講、④会員向け講習会等。

入会をご希望の方は入会申込書を送付致しますので下記の希望する会員欄に○印願います。

運営推進会員	一般会員
--------	------

④ 参加費用(受講料+受験料+入会される場合の入会手続き金等)のお支払いについて

参加費用の入金を確認後、各開催日の約35日前より受講票並びに研修会テキストを送付致します。研修会当日必ずご持参願います。なお、キャンセルに関しては、案内状をご参照願います。

参加費用¥ _____ は 月 日に下記の銀行に振込みます。

みずほ銀行 新宿支店 普通 No.2218269 特定非営利活動法人 NPO日本食育インストラクター協会

※ご参加者様本人名でお振込み願います。

Fax送信先(03-3200-0026)

～・～・～ お問い合わせ ～・～・～

NPO日本食育インストラクター協会 TEL;03-3200-0191、03-3200-0845

NPO 日本食育インストラクター資格取得フローチャート

()内は当協会会員価格

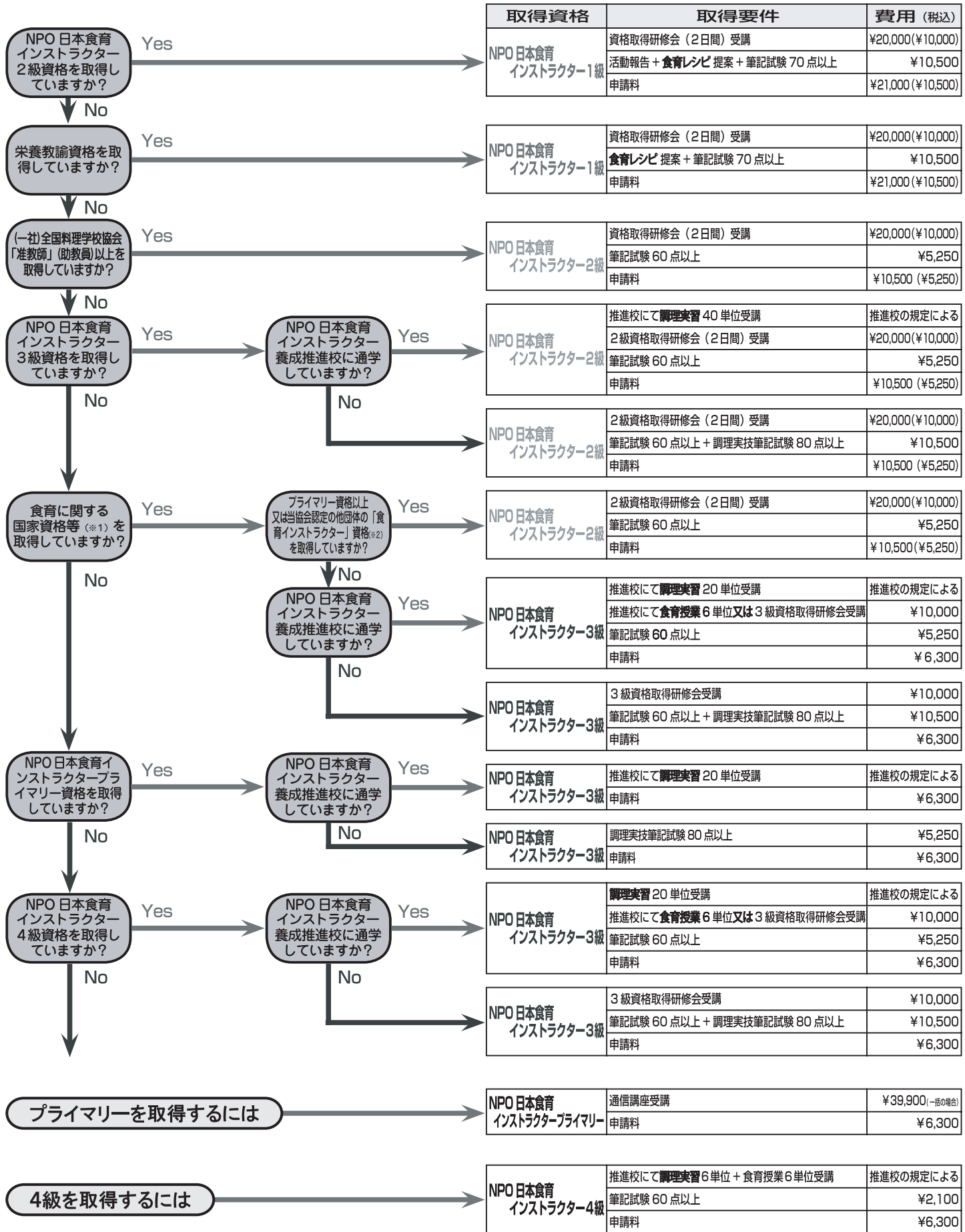

※1 食育に関する国家資格等とは…管理栄養士、栄養士、専門調理師、調理技能士、調理師、家庭科教諭、医師、歯科医師、看護師、介護福祉士、保育士、保育ママ、歯科衛生士、製菓衛生師、獣医師、薬剤師、臨床検査技師、助産師、小中学校教諭、大学・短大の食物科・栄養科等卒業生又は見込み者、食育に関する国・地方公共団体の特別業務就業者等

※2 当協会認定の他団体の「食育インストラクター」資格とは…(公社)全国調理師養成施設協会並びに(一社)全国栄養士養成施設協会発行の「食育インストラクター」資格

※3 推進校の食育授業並びに調理実習受講の費用は、推進校の規定に基づく